

Légende

- Éolienne en projet
- Rotor de l'éolienne
- Limite communale

Situation

OEKOSTROUM HËLZEN

Carte Nr :	01	Date :	03/07/2025
Échelle :	1/10000	Dressé par :	HAG
Source(s) : Extrait carte topographique - ACT du Grand-Duché du Luxembourg			

Implantation de l'éolienne

11, rue principale L-6557 Dickweiler
+352 2674313610 / info@emca.lu

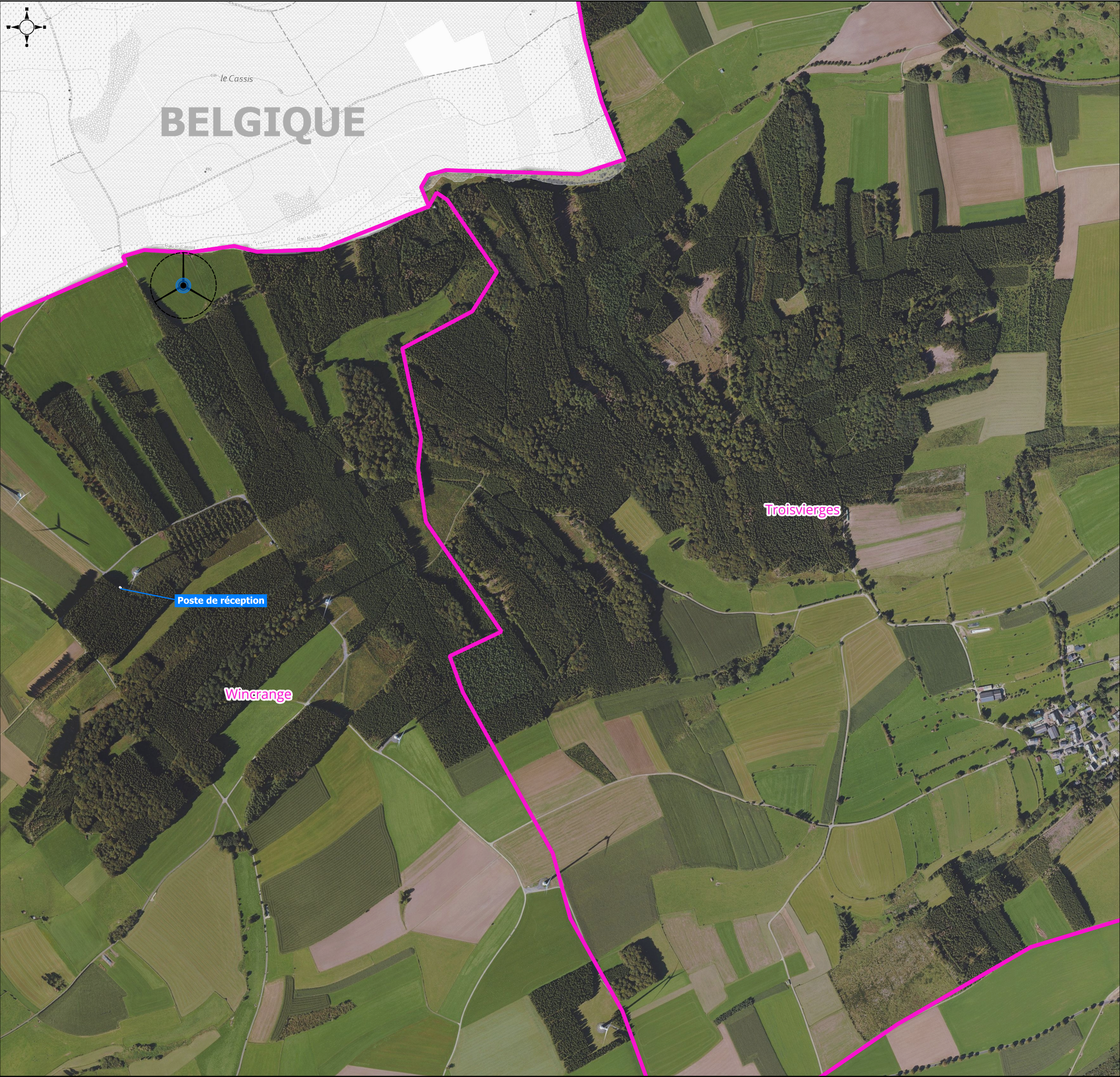

Éolienne en projet

Rotor de l'éolienne

Limite communale

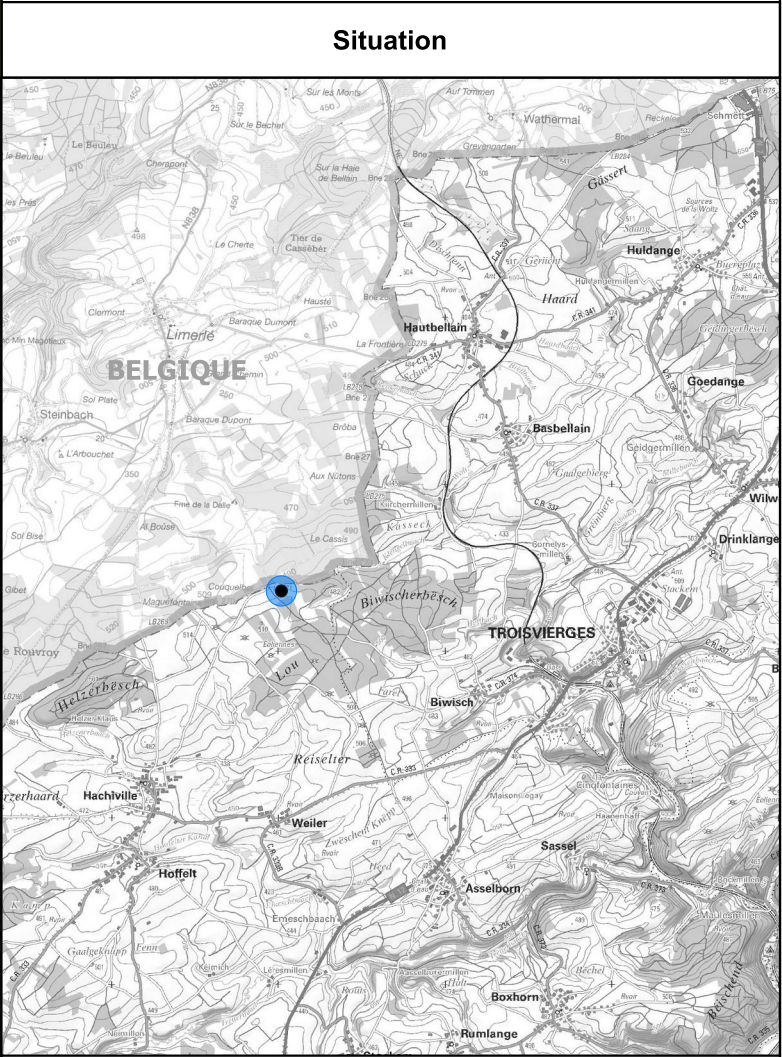

OEKOSTROUM HËLZEN		
Carte Nr :	02	Date : 03/07/2025
Échelle :	1/10000	Dressé par : HAG
Source(s) : Extrait orthophoto 2023 - ACT du Grand-Duché du Luxembourg		

Implantation de l'éolienne



11, rue principale L-6557 Dickweiler
+352 2674313610 / info@emca.lu

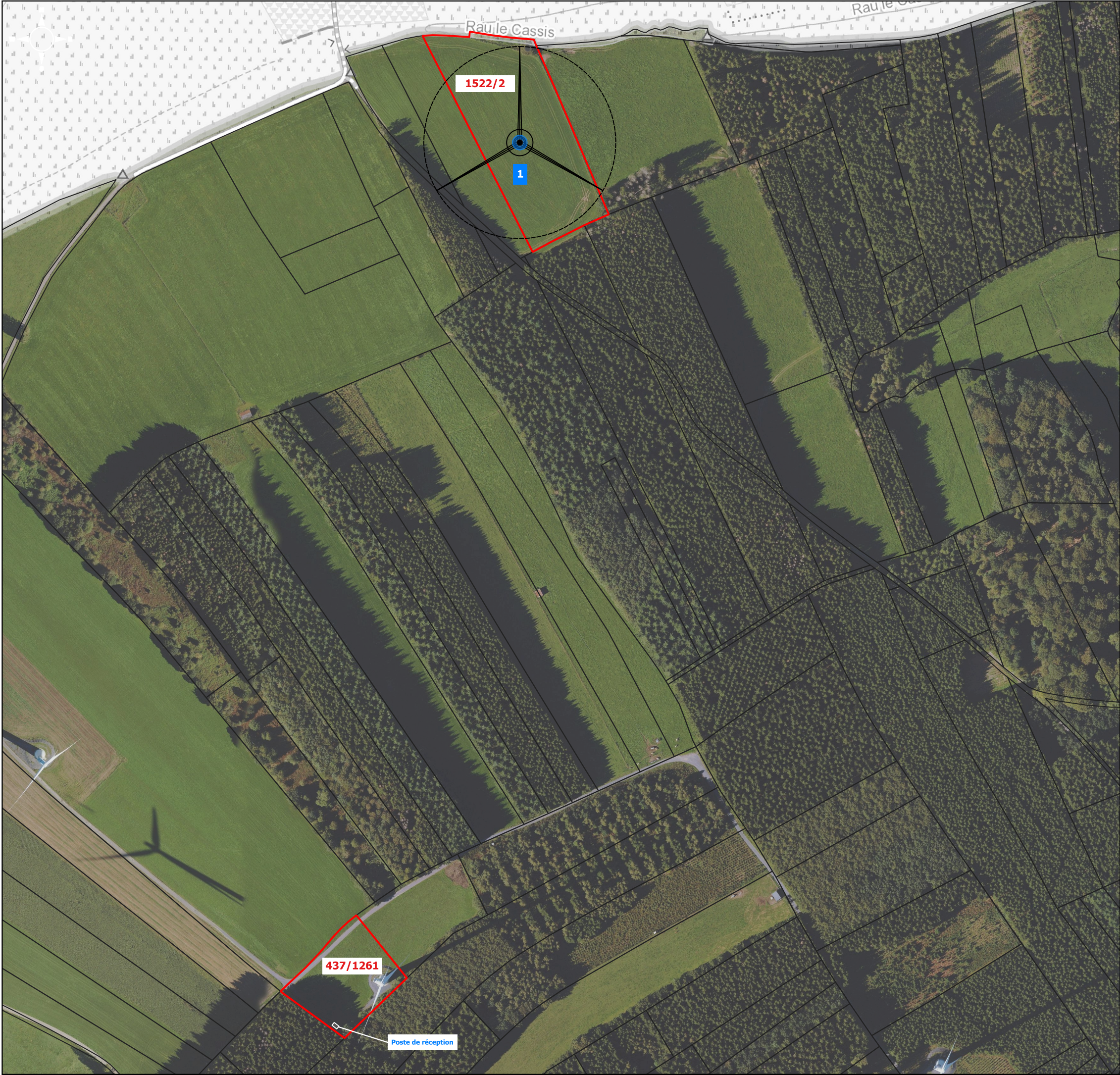

Légende

- Éolienne en projet
- Rotor de l'éolienne
- Poste de réception
- Parcelle concernée
- Limite cadastrale

WEA1

LUREF		WGS84		UTM WGS84	
X	64037.58	long	5° 56' 41.63"	X	710473.57
Y	132714.82	lat	50° 7' 41.91"	Y	5557049.63
Elevation (Lidar) :				485.45	

Manufacturer	Model	Hub height (m)	Power (MW)
Enercon	E-175 EP5-E3	162	6
Nordex	N175	179	6.8

Parcel number	1522/2
Municipality	WINCRANGE
Section	HA de HACHIVILLE
Locality	A PASSADGE

Poste de réception

LUREF		WGS84		UTM WGS84	
X	63869.51	long	5° 56' 33.29"	X	710339.79
Y	131909.71	lat	50° 7' 15.83"	Y	5556238.00

Parcel number	437/1261
Municipality	WINCRANGE
Section	HA de HACHIVILLE
Locality	OBEN DER LOH

OEKOSTROUM HËLZEN

Carte Nr :	02B	Date :	03/07/2025
Échelle :	1/1000	Dressé par :	HAG
Source(s) : Extrait orthophoto 2023 - ACT du Grand-Duché du Luxembourg			

Éolienne WEA1

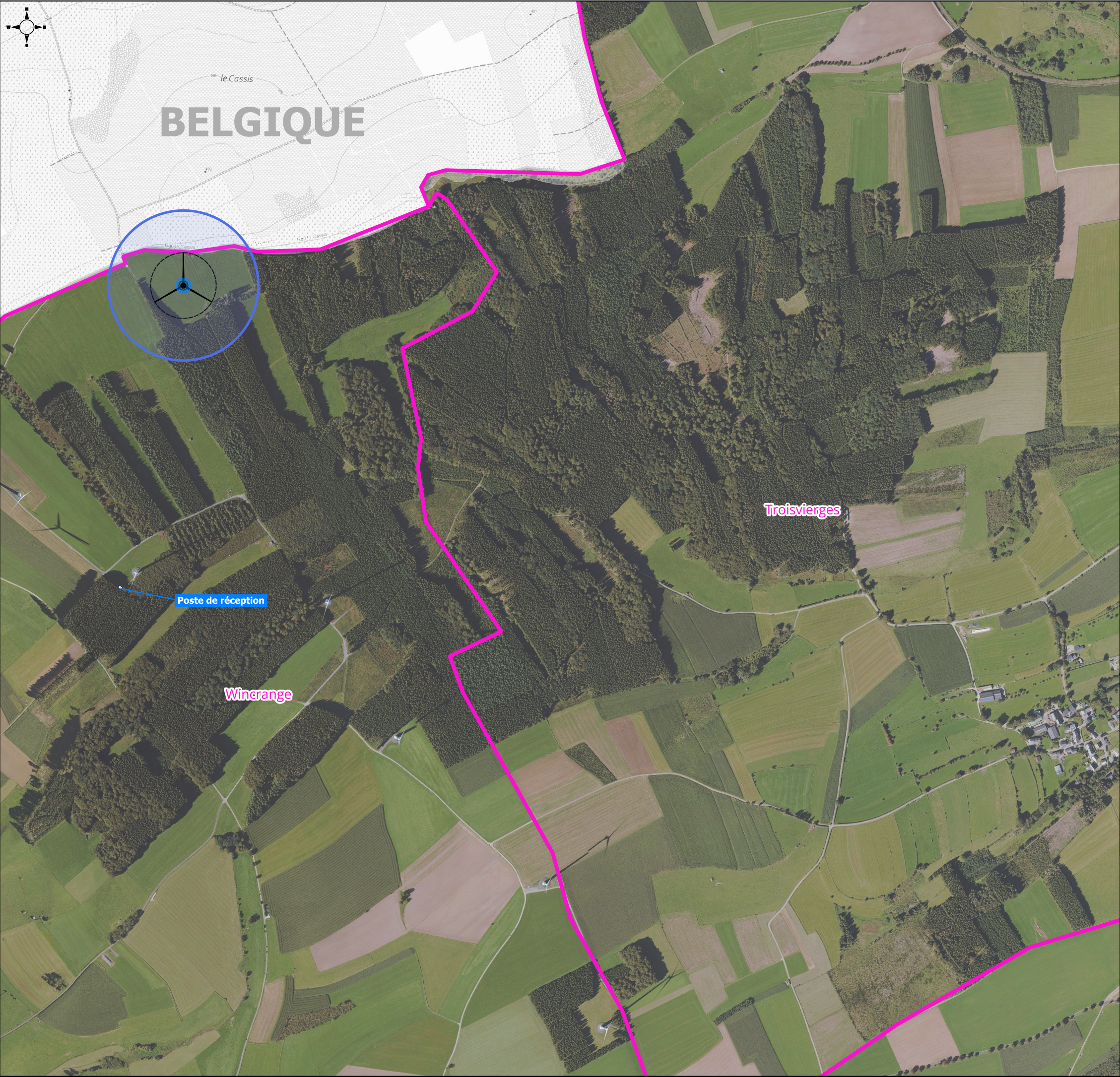

Éolienne en projet

Rotor de l'éolienne

Poste de réception

Tampon 200m

Limite communale

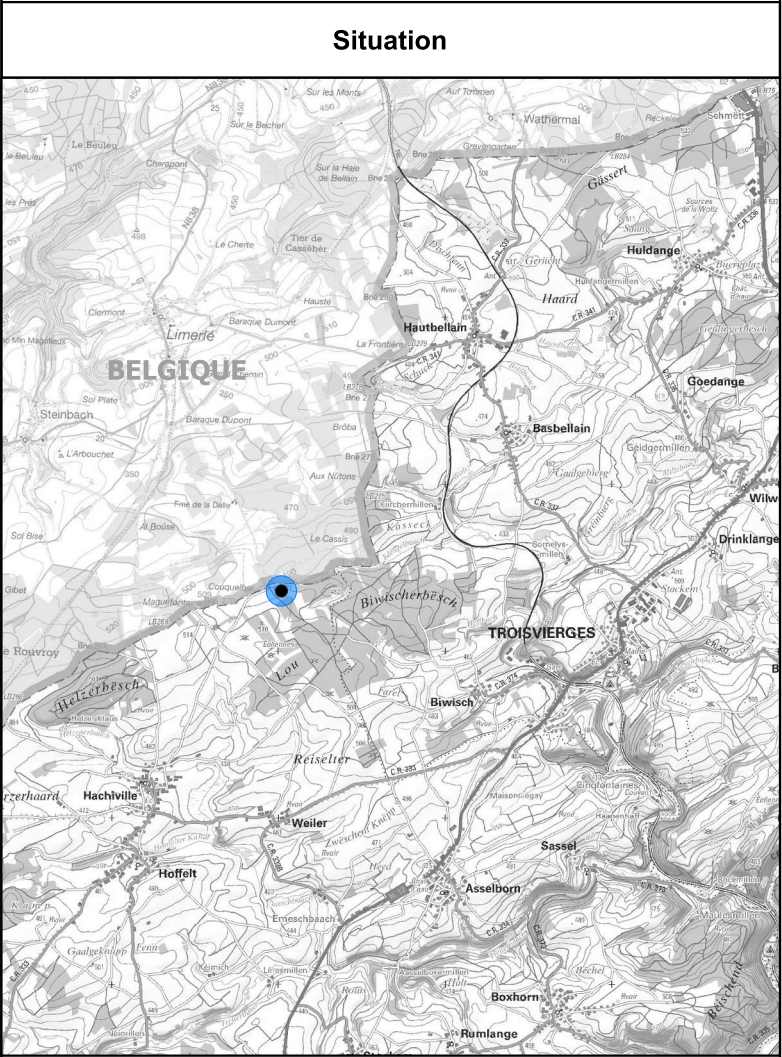

OEKOSTROUM HËLZEN		
Carte Nr :	03A	Date : 03/07/2025
Échelle :	1/10000	Dressé par : HAG
Source(s) : Extrait orthophoto 2023 - ACT du Grand-Duché du Luxembourg		

Zone de tampon de 200m autour de l'éolienne



11, rue principale L-6557 Dickweiler
+352 2674313610 / info@emca.lu

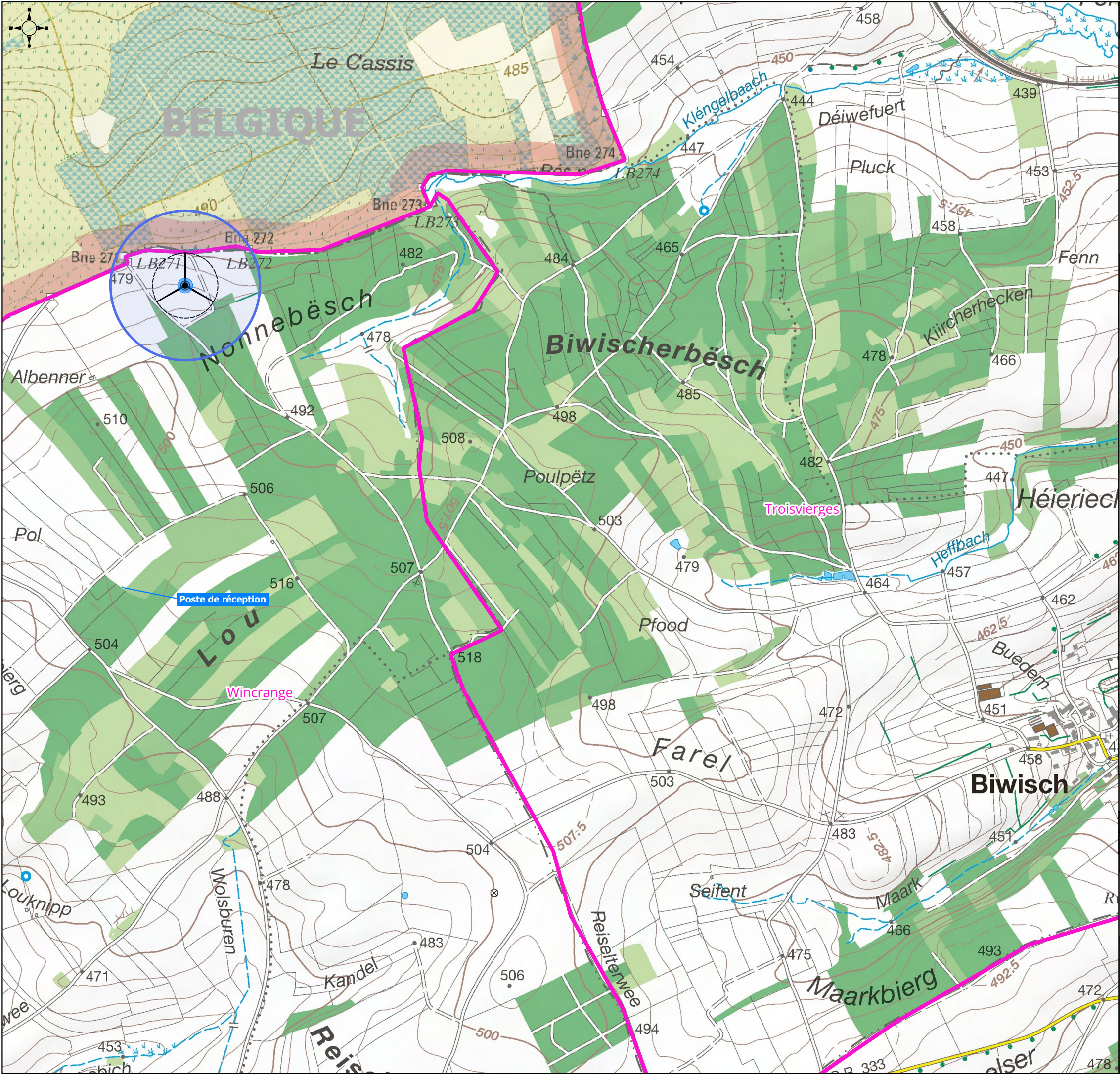

Légende

Éolienne en projet

Rotor de l'éolienne

Poste de réception

Tampon 200m

Limite communale

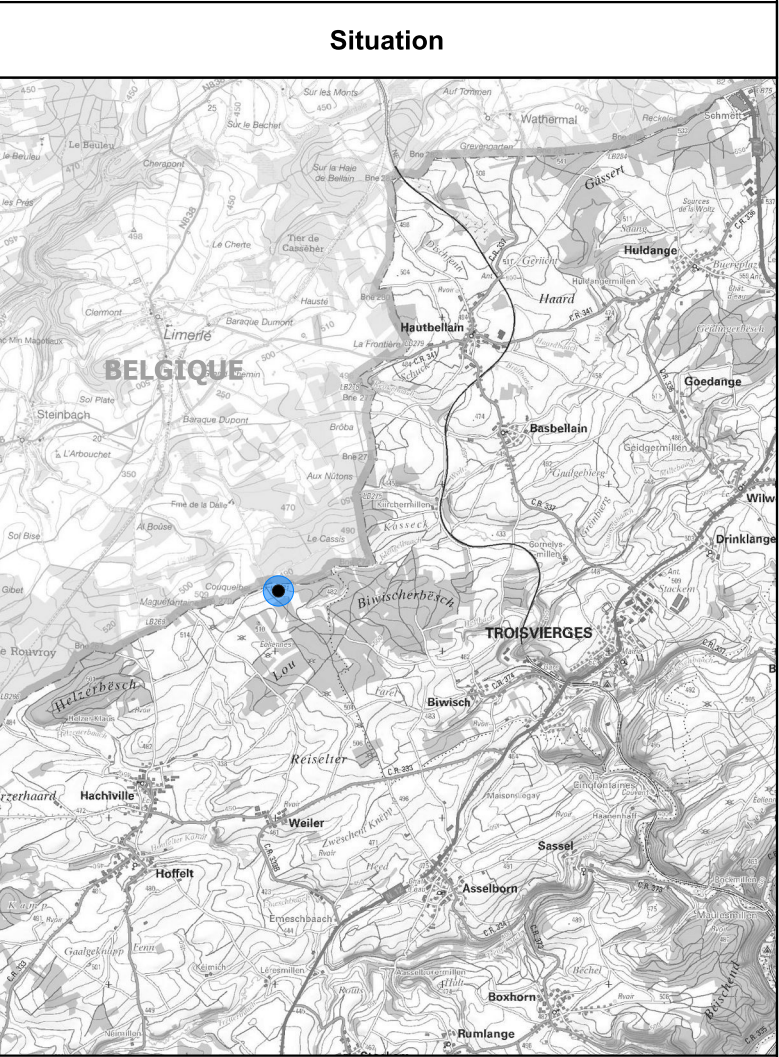

OEKOSTROUM HËLZEN			
Carte Nr :	03B	Date :	03/07/2025
Échelle :	1/10000	Dressé par :	HAG
Source(s) : Extrait carte topographique - ACT du Grand-Duché du Luxembourg			
Zone de tampon de 200m autour de l'éolienne			

11, rue principale L-6557 Dickweiler
+352 2674313610 / info@emca.lu

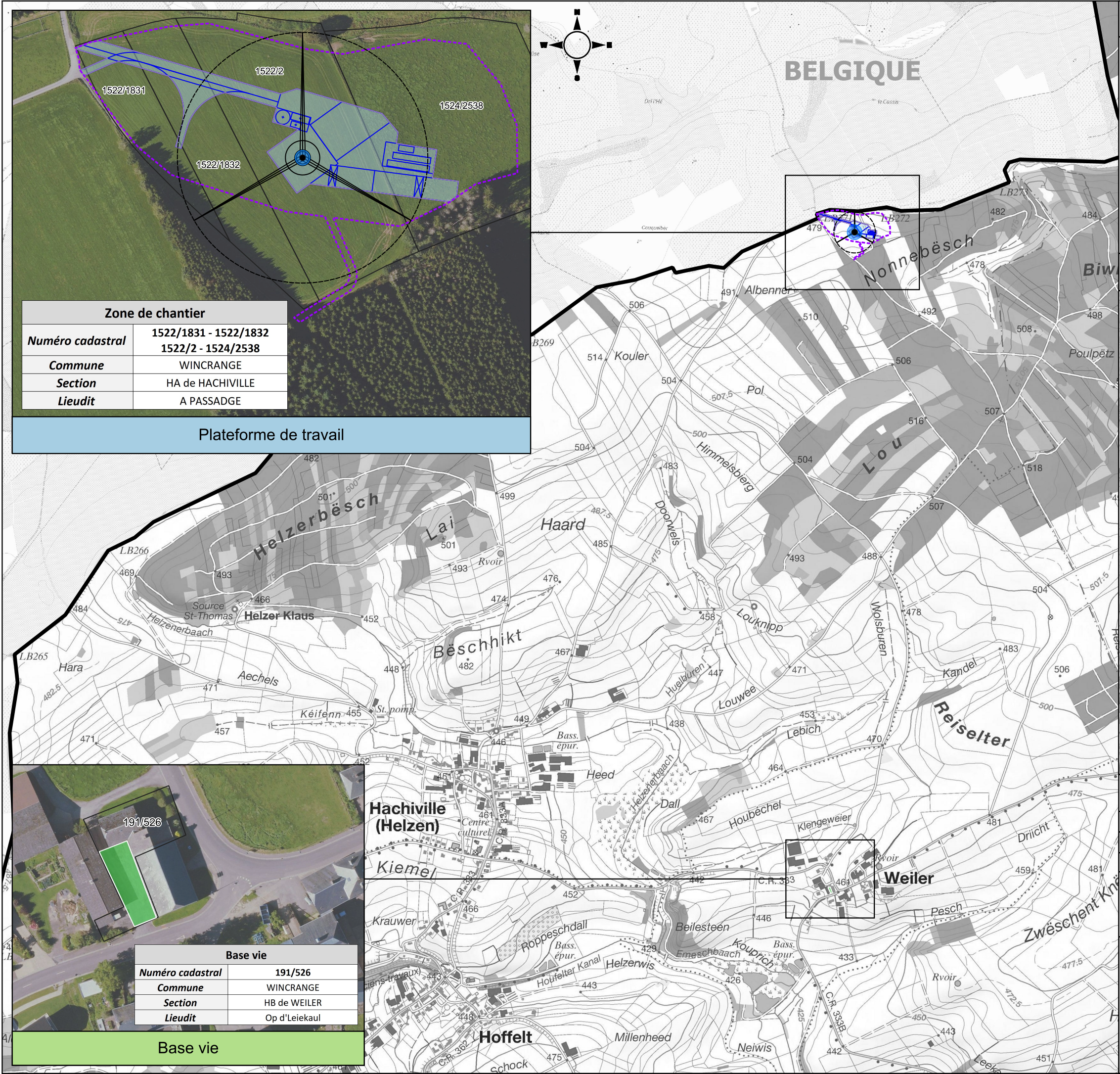

Zone de chantier	
Numéro cadastral	1522/1831 - 1522/1832 1522/2 - 1524/2538
Commune	WINCRANGE
Section	HA de HACHIVILLE
Lieudit	A PASSADGE

Plateforme de travail

Base vie	
Numéro cadastral	191/526
Commune	WINCRANGE
Section	HB de WEILER
Lieudit	Op d'Leikaul

Base vie

Légende

- Éolienne en projet
- Rotor de l'éolienne
- Plateforme de travail
- Base vie
- Zone chantier

Situation



OEKOSTROUM HËLZEN

Carte Nr :	05A	Date :	03/07/2025
Échelle :	1/11500	Dressé par :	HAG
Source(s) : Extrait orthophoto 2023 - ACT du Grand-Duché du Luxembourg			

Aménagements provisoires
Plateforme de travail et base vie



11, rue principale L-6557 Dickweiler
+352 2674313610 / info@emca.lu

Aménagements permanents		
Numéro cadastral	1522/1832- 1522/2 1524/2538	437/1261
Commune	WINCRANGE	
Section	HA de HACHIVILLE	
Lieudit	A PASSADGE	OBen DER LOH





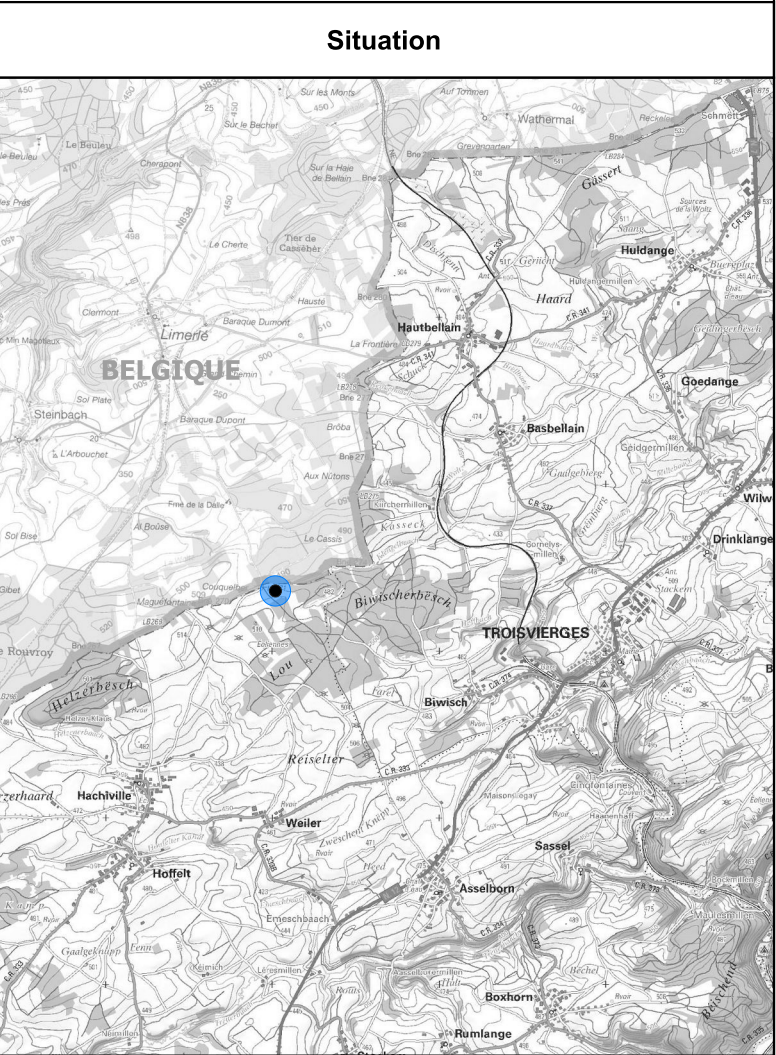



Légende	
	Éolienne en projet
	Rotor de l'éolienne
	Poste de réception
	Plateforme permanente recouverte de 40cm de terre arable minimum
	Accès permanent

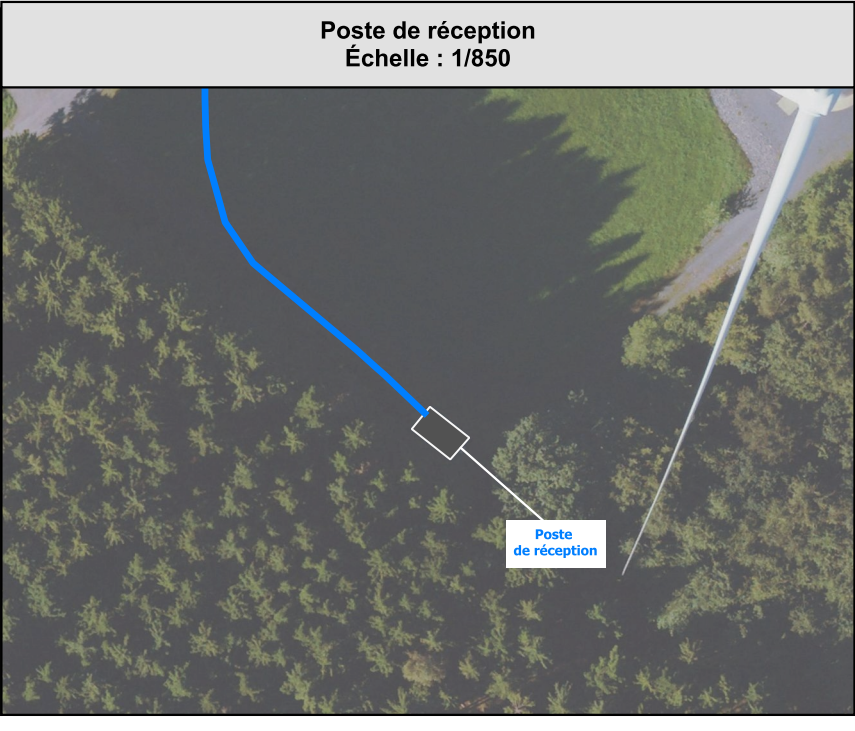

OEKOSTROUM HËLZEN		
Carte Nr :	06	Date : 03/07/2025
Échelle :	1/3000	Dressé par : HAG
Source(s) : Extrait orthophoto 2023 - ACT du Grand-Duché du Luxembourg		

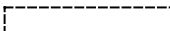
Aménagements permanents



Légende	
	Éolienne en projet
	Rotor de l'éolienne
	Nouveau raccordement
	Raccordement existant
	Poste de réception
	Poste de transformation HT

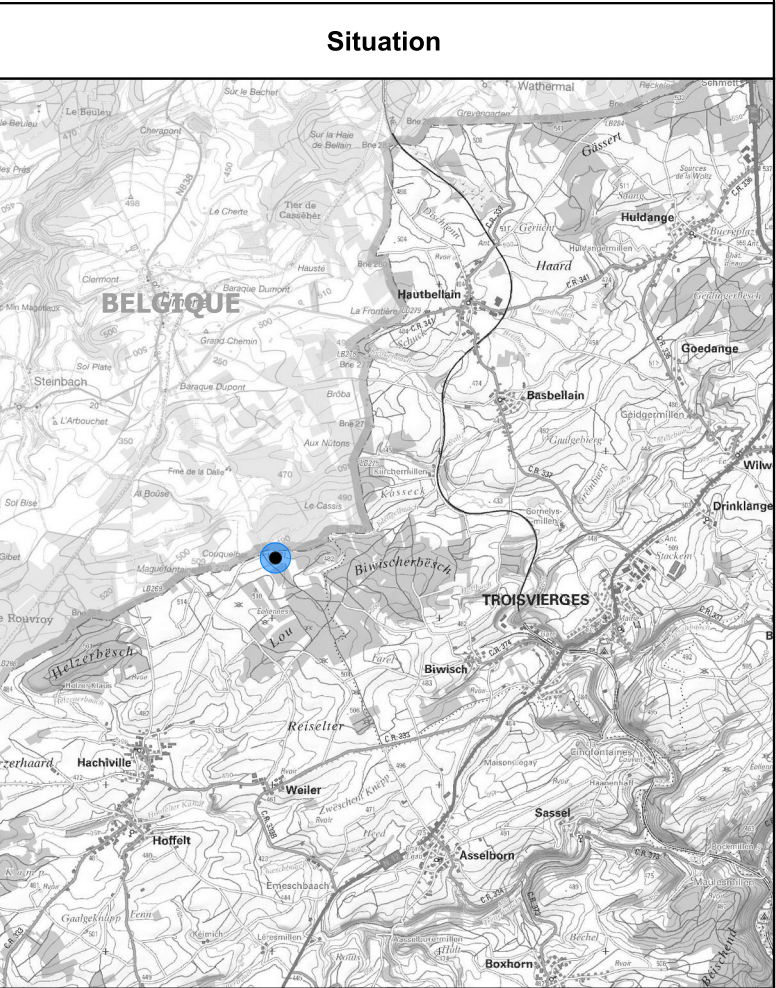

OEKOSTROUM HËLZEN

Carte Nr :	08	Date :	03/07/2025
Échelle :	1/15000	Dressé par :	HAG

Source(s) : Extrait orthophoto 2023 - ACT du Grand-Duché du Luxembourg

Raccordement



11, rue principale L-6557 Dickweiler
+352 2674313610 / info@emca.lu